

■お客様へ

お買い上げ誠にありがとうございます。

本書では製品の正しい組付方法と注意事項について説明してあります。組み付け前に必ずよくお読みいただき、不明な点はお問い合わせ下さい。

本製品はオートバイに関する整備上の知識及び技能を有する方が組み付ける事を前提としております。それ以外の方が組み付けを行うと事故や故障などの原因となる可能性がありますので、必ず二輪整備業者にご依頼下さい。

■販売店様へ

本製品の取り扱い方法及び注意点を、お客様に充分ご説明いただくようお願い申し上げます。

組 付 方 法

- ① サービスマニュアルを参照し、純正フットコントロールを取り外します。
- ② 別頁及び製品組付動画をよくご確認の上で組み付けてください。



[YouTube] MOTOR ROCK W650/400/800 用 ミッドコントロールキット (MR-SM086) 組付説明動画▶▶▶

URL : <https://youtu.be/UIQZZPrbYJ0>





* W400 W650 W800 取り付け可 (W800は2020年以降のリヤディスクブレーキの車両は未確認)
 * 部品番号21 22 23 はHD用汎用品を使用してます 国内在庫状況によって写真と異なる場合があります

部品番号	部品名	注記	個数
1	MRC001 W650MCR		1
2	MRC002 W650MCL		1
3	ドライメットLFワッシャー LFW-1615		4
4	オイルス70Bドライメットブッシュ 70B-1620		2
5	MRP215 W650MCブレーキペダル		1
6	MRP216 W650MCシフトペダル		1
7	SUSスナップリング軸用16φ 160-9815		2
8	MMB161 ピボットキャップ		2
9	ボタンスボルトSUSM6 P1.00 L10		2
10	MRP217 ブレーキロッドL200ASS		1
11	PHS6		1
12	POS6		1
13	M6ナットSUS フラジ* 無し		2
14	MRP101 W650Mシフトリリースレバー		1
15	MRP100 W650Mブレーキリリースレバー		1
16	六角頭ボルトSUS M6 P1.00 L20		3
17	M6ワッシャー SUS		2
18	M6Uナット 薄型SUS		2
19	M8UナットSUS		1
20	CAPボルトSUS M8 P1.25 L30		1
21	000024 002597 フットペグL ASS		1
22	000024 002597 フットペグR ASS		1
23	34611-65 OEMタイプ ラバーシフトペグ ショートボルト		2
24	六角頭ボルトM6 P1.00 L20		1
25	ウェーブワッシャーSUS WW-16		2
26	CAPボルトM8 P1.25 L35		1
27	M8ナット		1

品番 MR-SM086

図名 MR-SM086 W650400800用 ミッドコントロールキットASS

組み付け手順①

純正ブレーキペダル・右ステップを外す
図のようにブレーキリリースレバーを組着ける

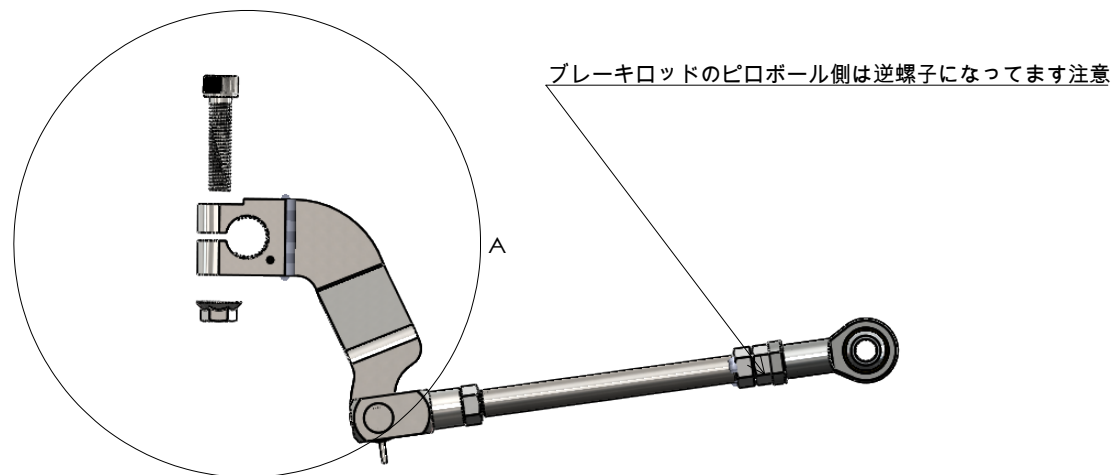

詳細図 A
スケール 1:1

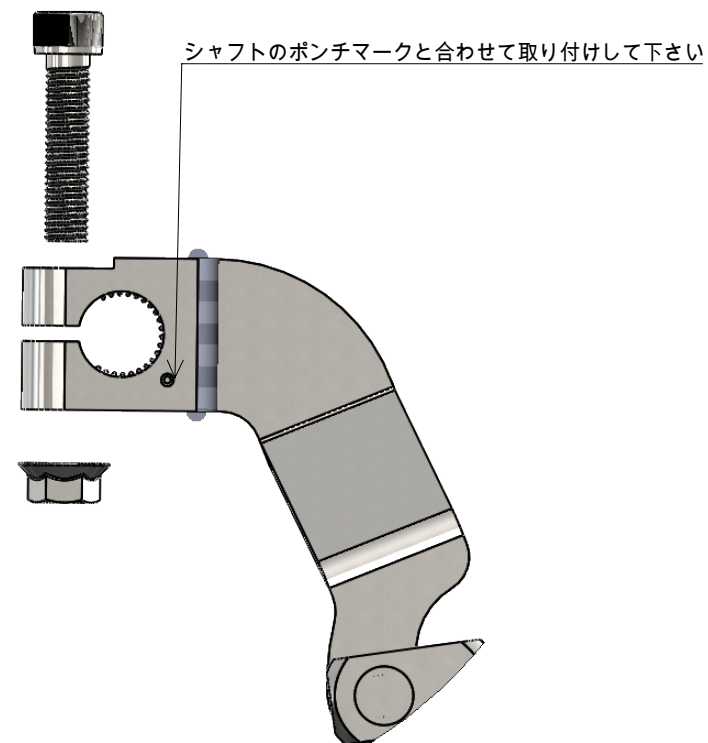

品番	MR-SM086
図名	MR-SM086 W650400800用 ミッドコントロールキットASS

組み付け手順②

本体を純正M12ボルトで固定して図のようにブレーキロッドとブレーキペダルをM8L30ボルト・M8Uナットでつなぐ

ブレーキペダルの高さをブレーキペダルアジャストボルトの長さを調整して好みの位置にしてロックナットで固定する

ブレーキロッドを回して適切な遊びになるように長さを調整してロックナットで固定する

純正リヤドラムブレーキのアジャストナットで再度微調整をする(サービスマニュアル定期点検整備 ブレーキペダルの遊び参照)

ブレーキランプスイッチの点検・調整をする

ブレーキロッド
時計回し伸びる(遊びが少なくなる)
半時計回し縮む(遊びが多くなる)

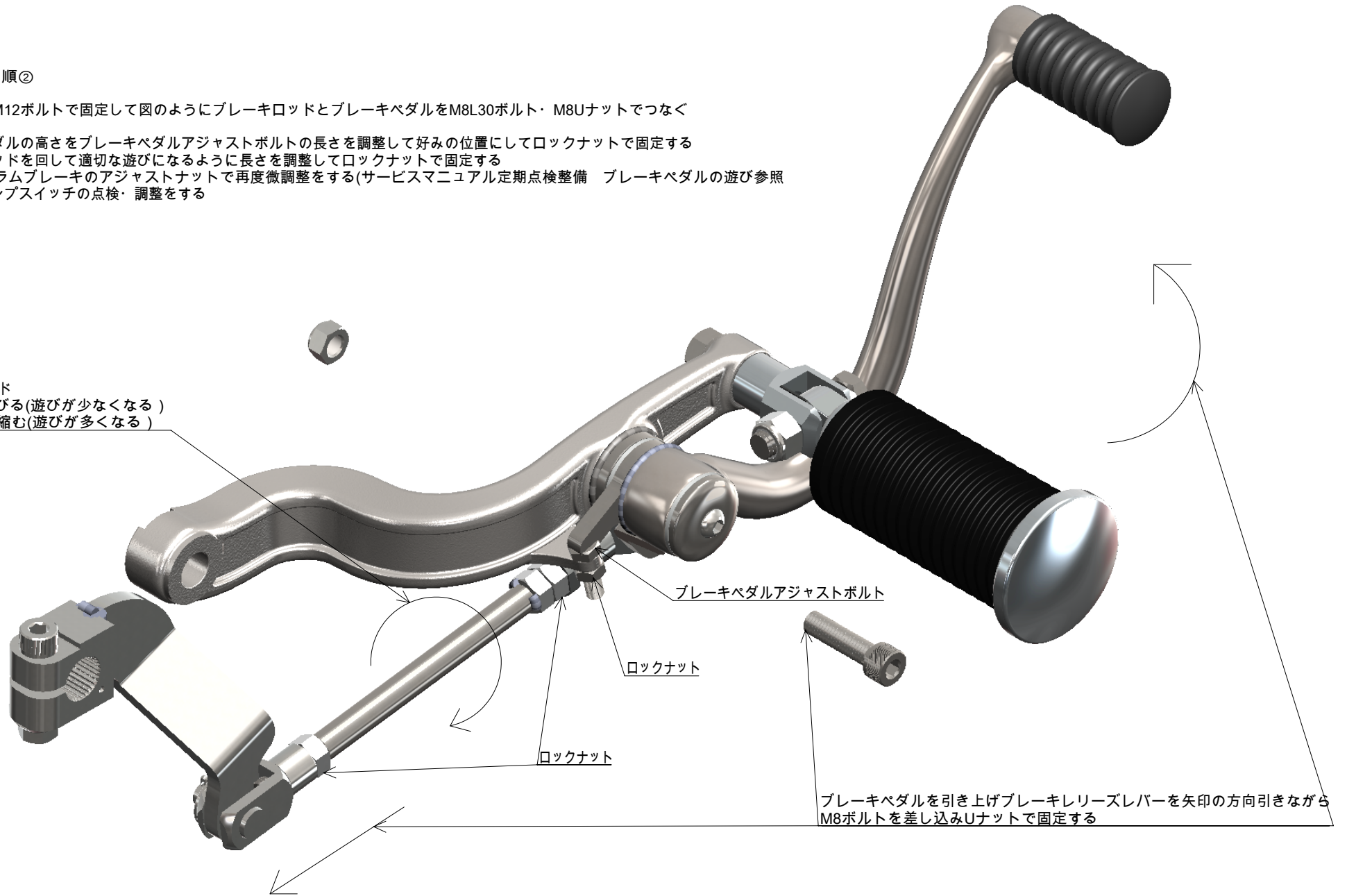

品番 MR-SM086

図名 MR-SM086 W650400800用 ミッドコントロールキットASS

組み付け手順③

純正シフトペダル・左ステップを外す
図のようにシフトリリースレバーを組着ける

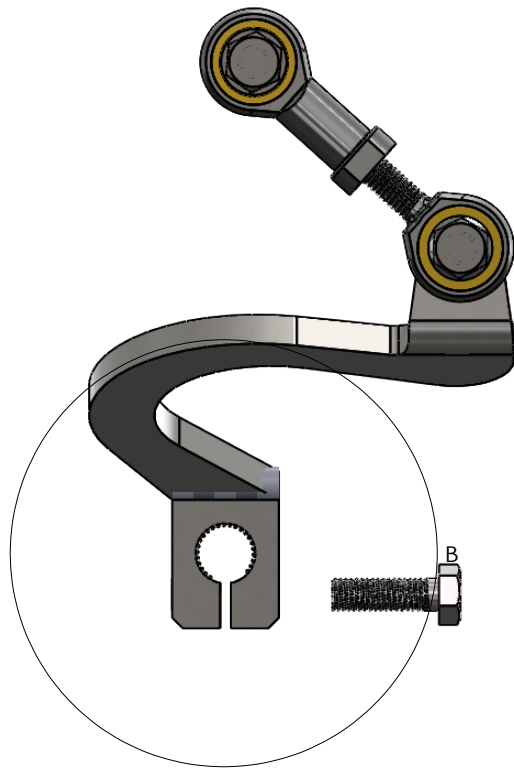

詳細図 B
スケール 1:1

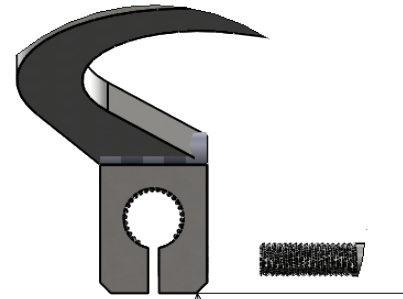

シフトリリースレバーの図の面が水平付近にくるように組み付けてください

品番	MR-SM086
図名	MR-SM086 W650400800用 ミッドコントロールキットASS

組み付け手順④

本体を純正M12ボルトで固定する
シフトロッドを適切な長さに調整する
図のようにシフトロッドとシフトペダルをM6L20ボルト・M6ワッシャ・M6Uナットでつなく
シフトロッドをロックナットで固定する

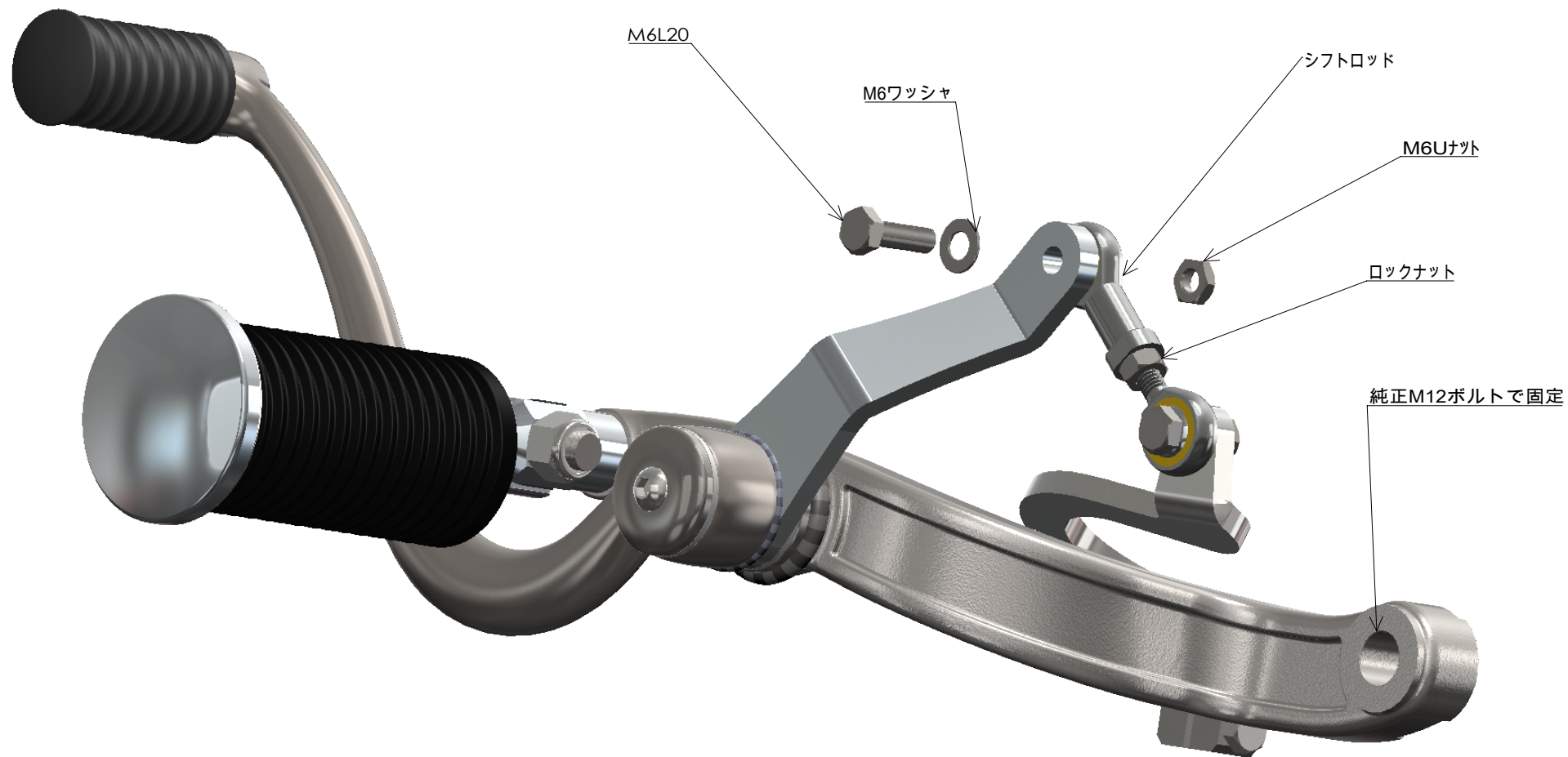

品番 MR-SM086

図名 MR-SM086 W650400800用 ミッドコントロールキットASS

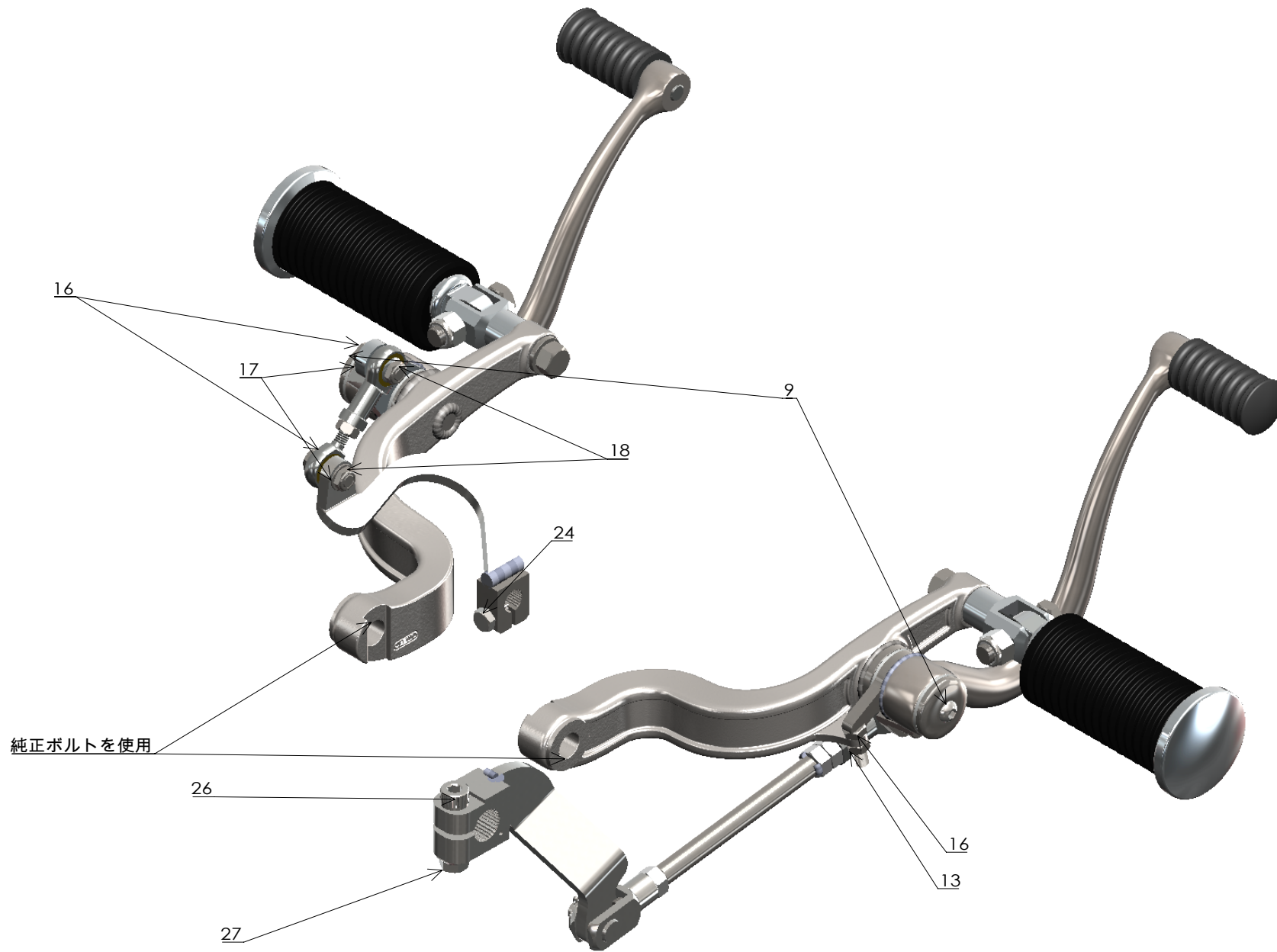

品番	MR-SM086
図名	MR-SM086 W650400800用 ミッドコントロールキットASS

詳細図 M

スケール 1:1

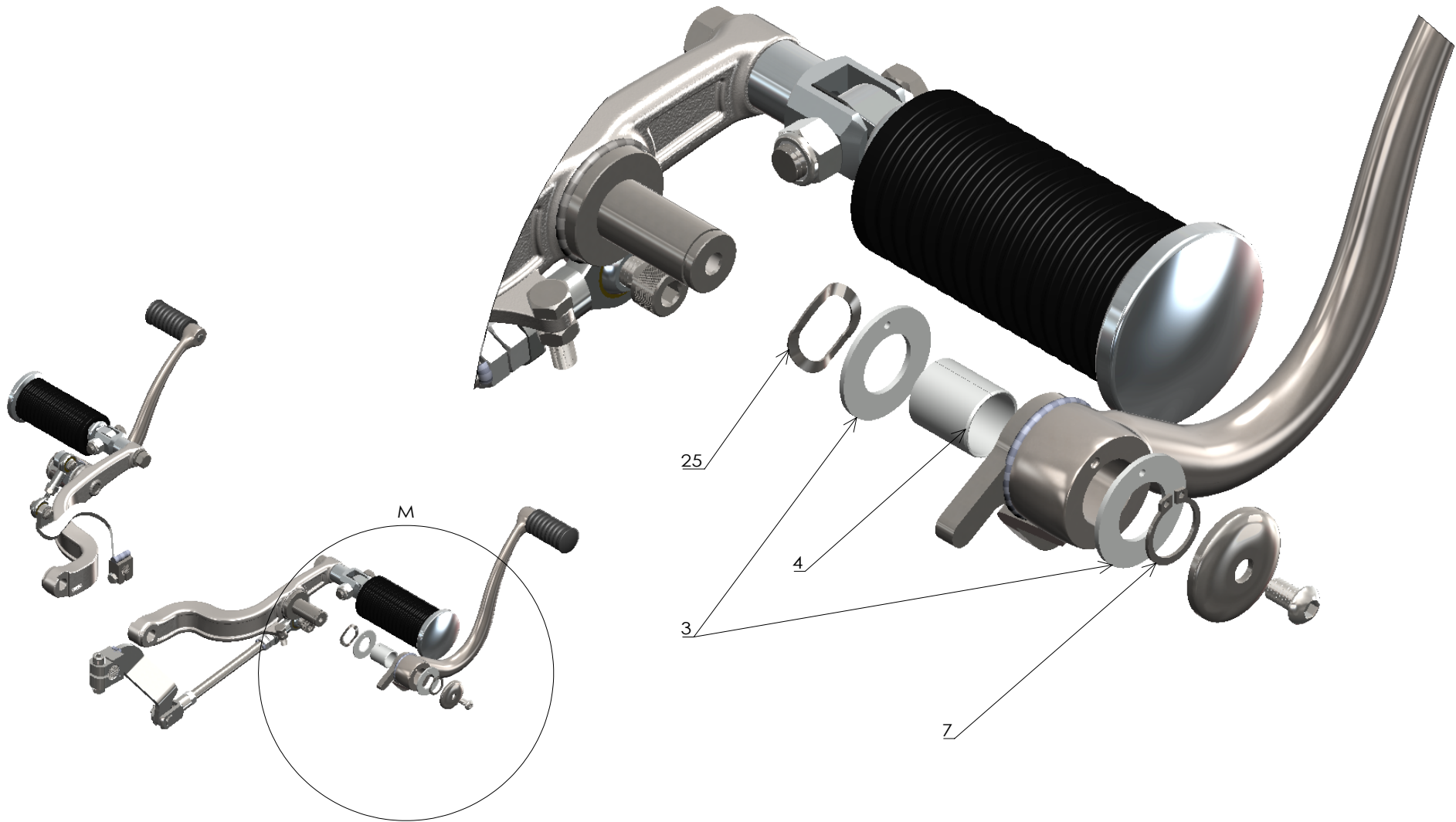

品番 MR-SM086

図名 MR-SM086 W650400800用 ミッドコントロールキットASS